

Perspectiva de la mortalidad infantil, perinatal y materna en México

**Distribución por estados
Situación en Campeche y Yucatán**

Dr. Lorenzo Osorno Covarrubias

Fuente: Sistema Nacional de Información
en Salud SINAIS

Perspectiva de la mortalidad neonatal en la Región

- Conocer la distribución de la mortalidad neonatal (temprana, tardía, posneonatal) en diferentes instituciones de la Región
- Conocer las causas de la mortalidad neonatal
- Comparar los resultados de mortalidad
- Compartir experiencias para mejorar resultados y registro en la mortalidad neonatal

Instituciones participantes

- Secretaría de Salud
 - Hosp Materno Infantil Dr. Benito Argaez Tuz
 - Hosp O'Horán Dr. Francisco Vargas Quintal
 - Coord Salud Reproductiva Yuc Dr.
 - Hosp Regional Campeche Dra. Martha Alpuche Cuevas
- ISSSTE Hospital Regional Dr. José Luis Cáceres Solís
- IMSS
 - Hosp Regional 1 Dr. Ana Isabel Lavadores May
 - Hosp Regional BJ Dr. Rafael Sauri Pat
 - UMAE Dra. Martha Gómez García
 - Coord Salud Reproductiva IMSS Dra. Bertha Contreras
 - Hosp Regional Campeche Dra. Arlene Acosta Mas
 - Perspectiva Nacional y Local Dr. Lorenzo Osorno Covarrubias

Principales causas de mortalidad general Nacional 2002 y 2008

2002

| Orden | Clave CIE 10a. Rev. | Descripción | Defunciones | Tasa 1/ | % |
|----------|------------------------------|--|---------------|--------------|------------|
| | A00-Y98 | Total | 457 680 | 444.18 | 100.0 |
| 1 | E10-E14 | Diabetes mellitus | 54 828 | 53.21 | 12.0 |
| 2 | I20-I25 | Enfermedades isquémicas del corazón | 48 285 | 46.86 | 10.5 |
| 3 | I60-I69 | Enfermedad cerebrovascular | 26 526 | 25.74 | 5.8 |
| 4 | K70, K72.1, K73, K74, K76 | Cirrosis y otras enfermedades crónicas del hígado | 26 142 | 25.37 | 5.7 |
| 5 | P00-P96 | Ciertas afecciones originadas en el período perinatal | 18 569 | 18.02 | 4.1 |
| 6 | J40-J44, J67 | Enfermedad pulmonar obstructiva crónica | 16 851 | 16.35 | 3.7 |
| 7 | ^{2/} | Accidentes de tráfico de vehículo de motor | 14 372 | 13.95 | 3.1 |
| 8 | J10-J18, J20-J22 | Infecciones respiratorias agudas bajas | 13 662 | 13.26 | 3.0 |
| 9 | I10-I15 | Enfermedades hipertensivas | 10 696 | 10.38 | 2.3 |
| 10 | N00-N19 | Nefritis y nefrosis | 10 054 | 9.76 | 2.2 |

2008

| Orden | Clave CIE 10a. Rev. | Descripción | Defunciones | Tasa 1/ | % |
|----------|------------------------------|--|---------------|-------------|------------|
| | A00-Y98 | Total | 538 288 | 504.6 | 100.0 |
| 1 | E10-E14 | Diabetes mellitus | 75 572 | 70.8 | 14.0 |
| 2 | I20-I25 | Enfermedades isquémicas del corazón | 59 579 | 55.8 | 11.1 |
| 3 | I60-I69 | Enfermedad cerebrovascular | 30 212 | 28.3 | 5.6 |
| 4 | K70, K72.1, K73, K74, K76 | Cirrosis y otras enfermedades crónicas del hígado | 28 422 | 26.6 | 5.3 |
| 5 | J40-J44, J67 | Enfermedad pulmonar obstructiva crónica | 20 565 | 19.3 | 3.8 |
| 6 | ^{2/} | Accidentes de vehículo de motor | 16 882 | 15.8 | 3.1 |
| 7 | I10-I15 | Enfermedades hipertensivas | 15 694 | 14.7 | 2.9 |
| 8 | J10-J18, J20-J22 | Infecciones respiratorias agudas bajas | 15 096 | 14.2 | 2.8 |
| 9 | P00-P96 | Ciertas afecciones originadas en el periodo perinatal | 14 767 | 13.8 | 2.7 |
| 10 | X85-Y09, Y87.1 | Agresiones (homicidios) | 13 900 | 13.0 | 2.6 |

Fuente: Sistema Nacional de Información en Salud SINAIS

Principales causas de mortalidad infantil (menores de un año) 2008 Nacional

| Orden | Clave CIE 10a. Rev. | Descripción | Defunciones | Tasa 1/ | % |
|----------|------------------------|--|---------------|--------------|-------------|
| | A00-Y98 | Total | 29,519 | 1 509.7 | 100.0 |
| 1 | P00-P96 | Ciertas afecciones originadas en el periodo perinatal | 14,767 | 755.2 | 50.0 |
| 2 | Q20-Q24 | Malformaciones congénitas del corazón | 2,848 | 145.7 | 9.6 |
| 3 | J10-J18, J20-J22 | Infecciones respiratorias agudas bajas | 1,719 | 87.9 | 5.8 |
| 4 | A00-A09 | Enfermedades infecciosas intestinales | 725 | 37.1 | 2.5 |
| 5 | E40-E46 | Desnutrición calórico protéica | 457 | 23.4 | 1.5 |
| 6 | Q00 | Anencefalia y malformaciones similares | 254 | 13.0 | 0.9 |
| 7 | Q79.2-Q79.5 | Defectos de la pared abdominal | 209 | 10.7 | 0.7 |
| 8 | J00-J06 | Infecciones respiratorias agudas altas | 189 | 9.7 | 0.6 |
| 9 | N00-N19 | Nefritis y nefrosis | 161 | 8.2 | 0.5 |
| 10 | Q90 | Síndrome de Down | 117 | 6.0 | 0.4 |

Mortalidad Infantil observada y esperada

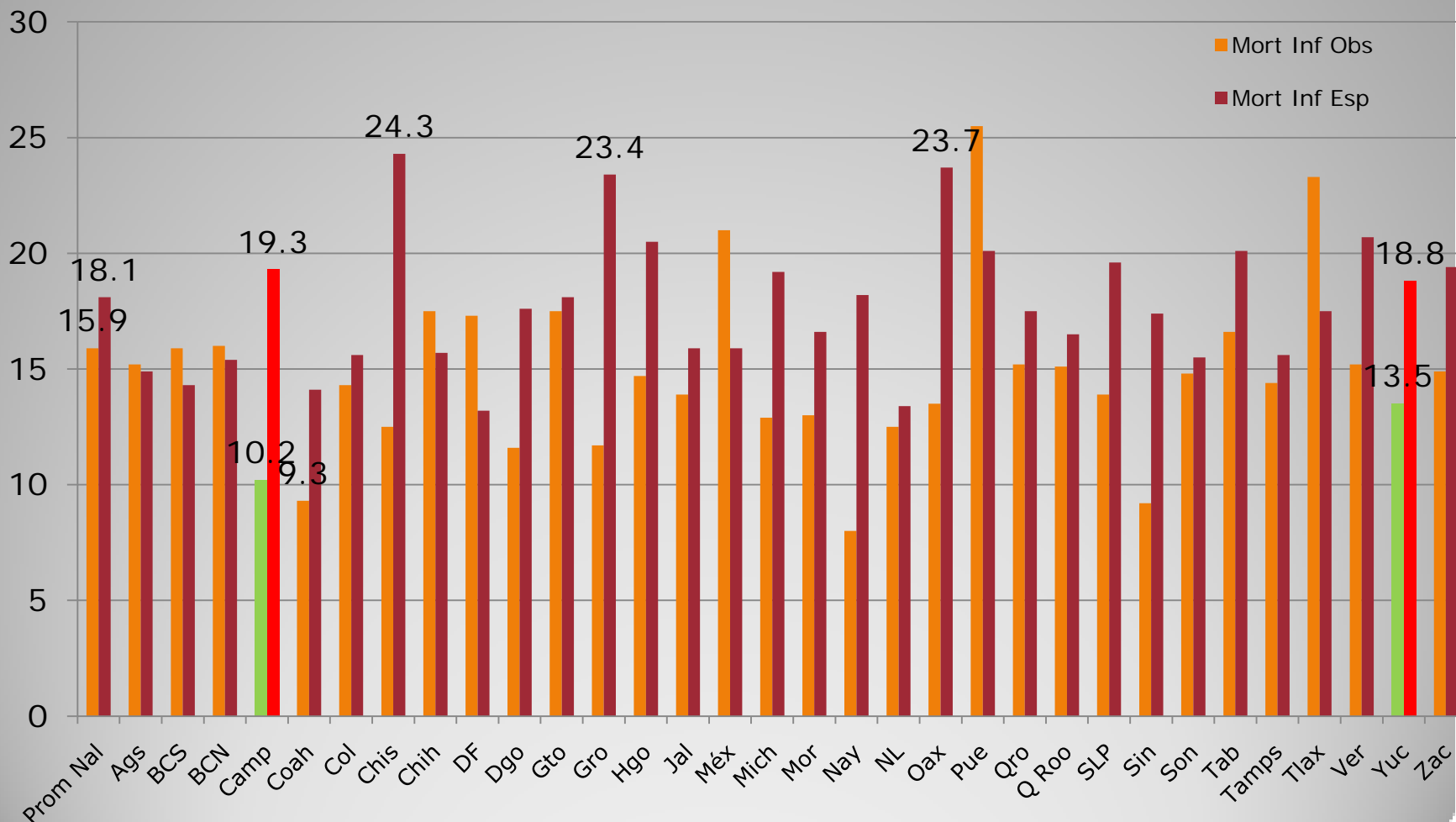

Fuente: Sistema Nacional de Información en Salud SINAIS

Mortalidad Perinatal distribución por estados

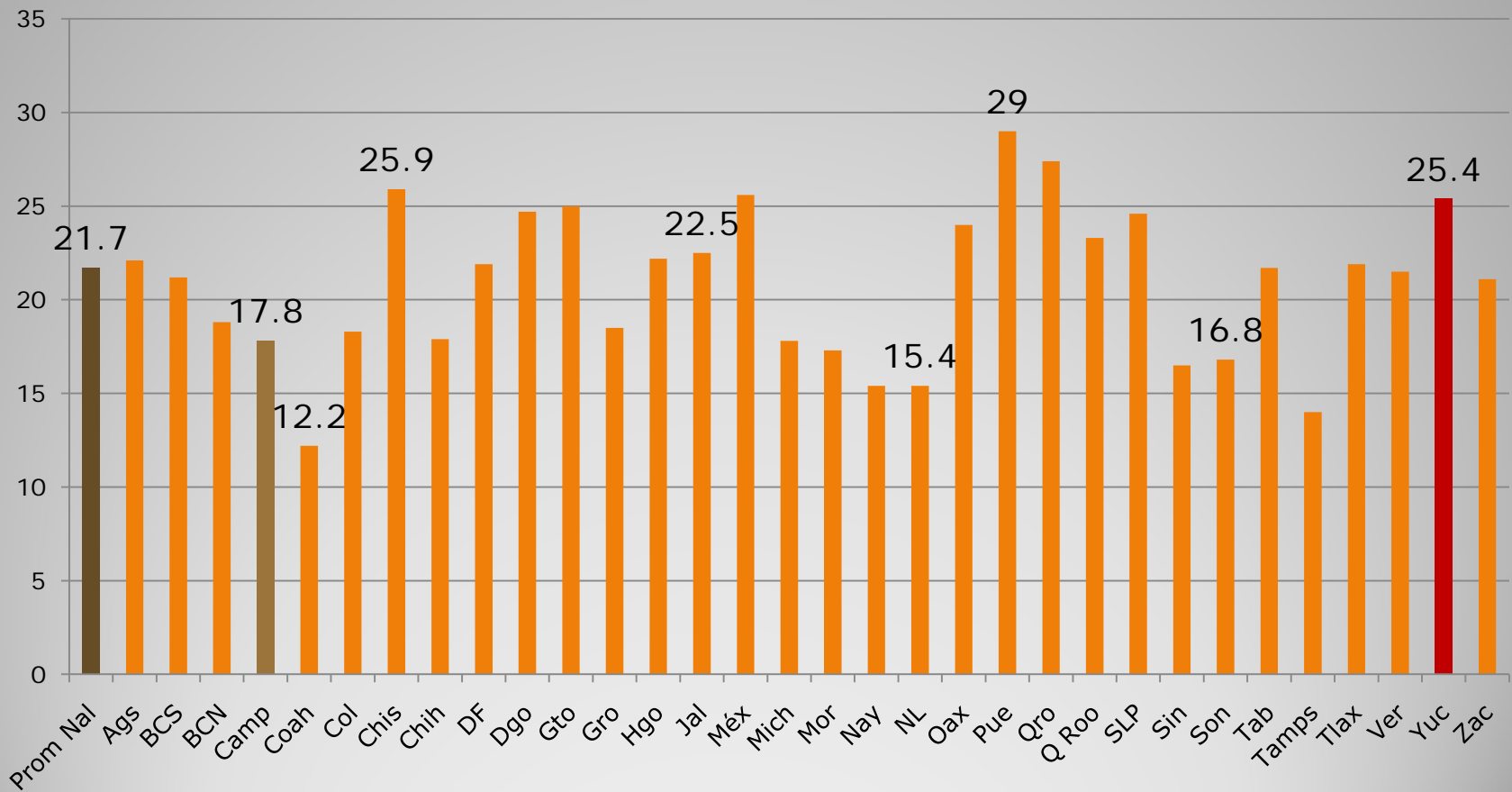

Fuente: Sistema Nacional de Información en Salud SINAIS 2008

Mortalidad Materna distribución por estados

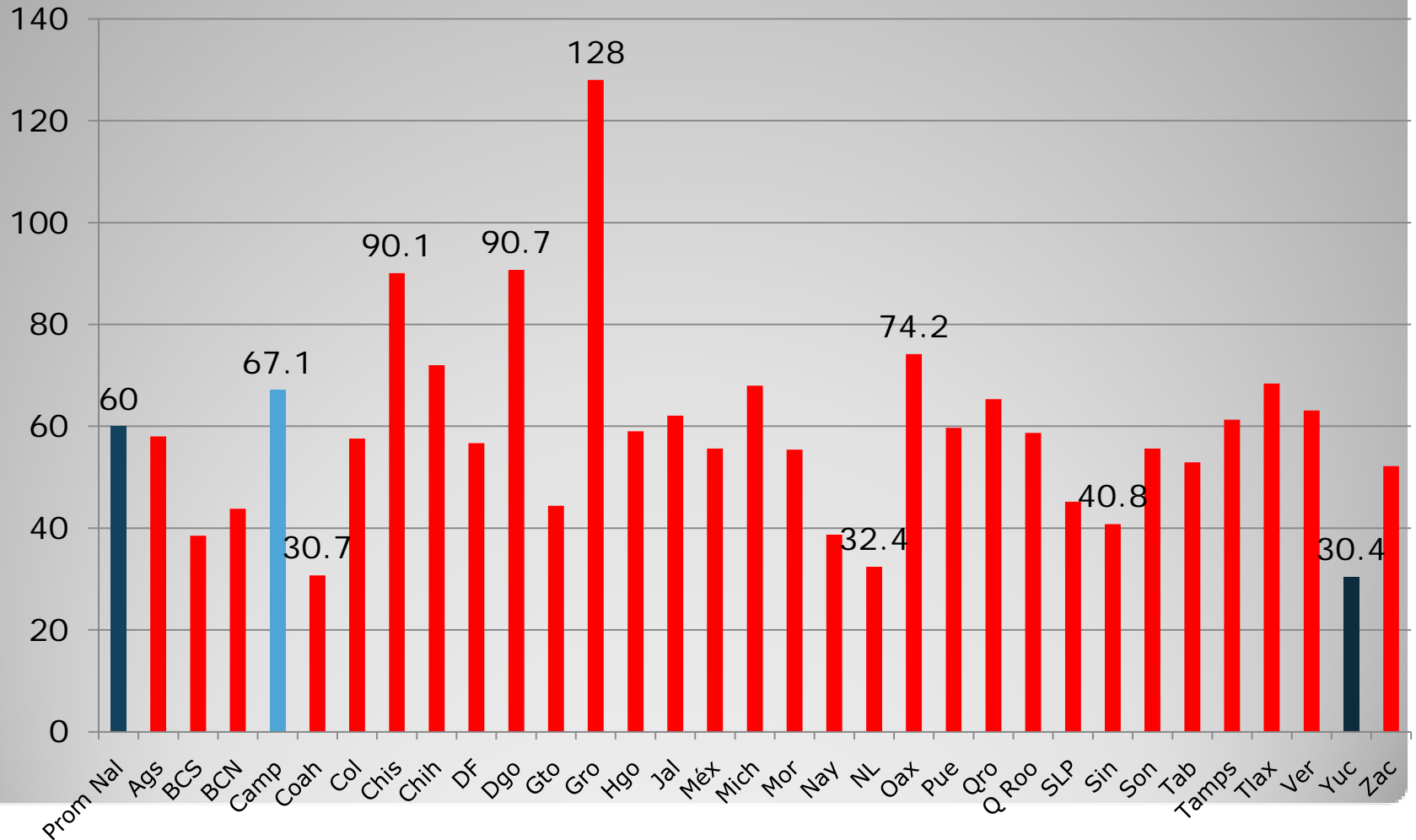

Fuente: Sistema Nacional de Información en Salud SINAIS 2008